

Linker zijgevel kavel 02, 04, 06, 07 (1:100)

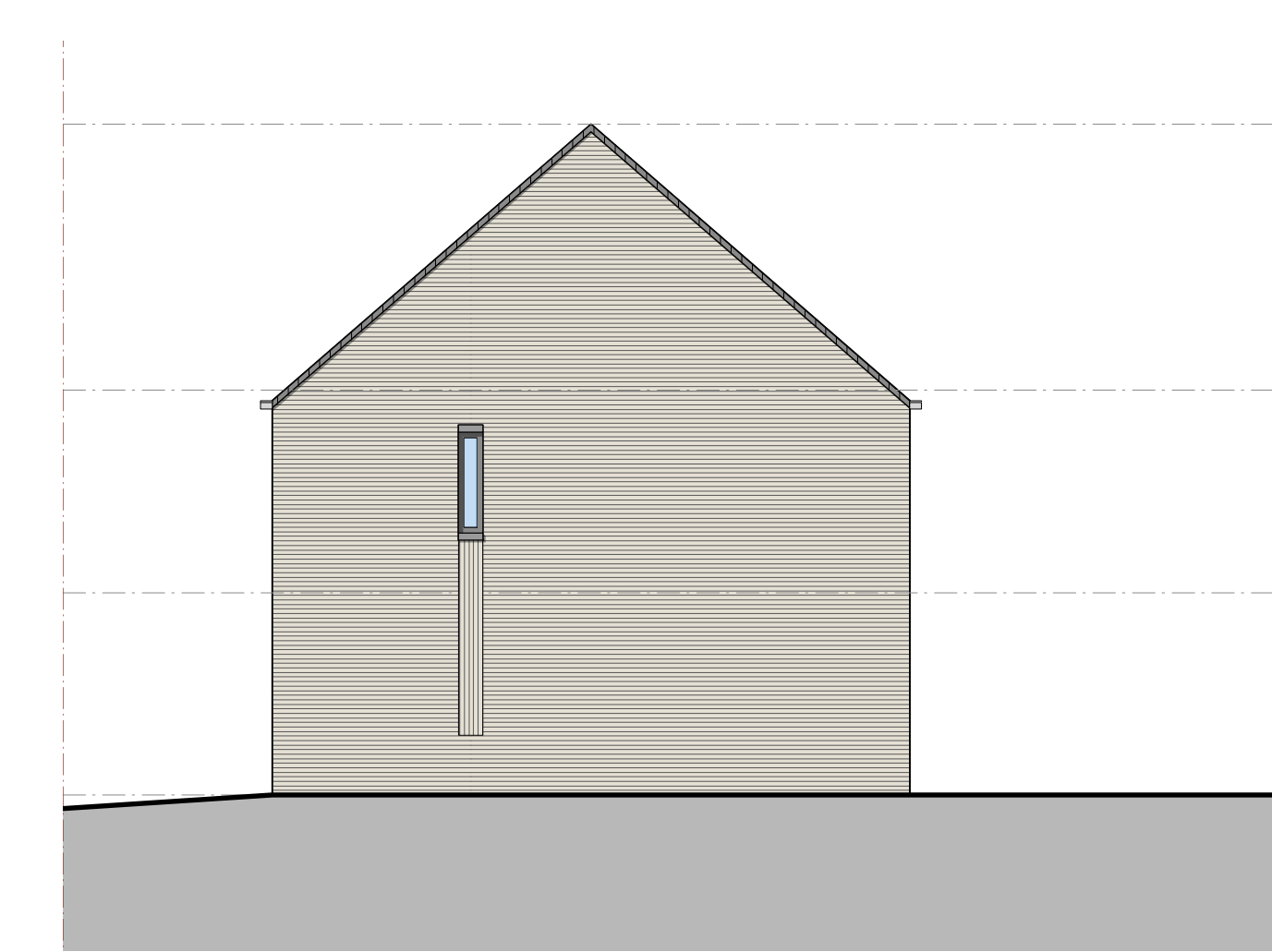

Voorgevel Willemsealaan (1:100)



Rechter zijgevel kavel 01, 03, 05 (1:100)



Rechter zijgevel kavel 07 (1:100)

aantal en locatie van de PV panelen is indicatief e.o.a. volgens EPC berekening



Achtergevel Willemsealaan (1:100)

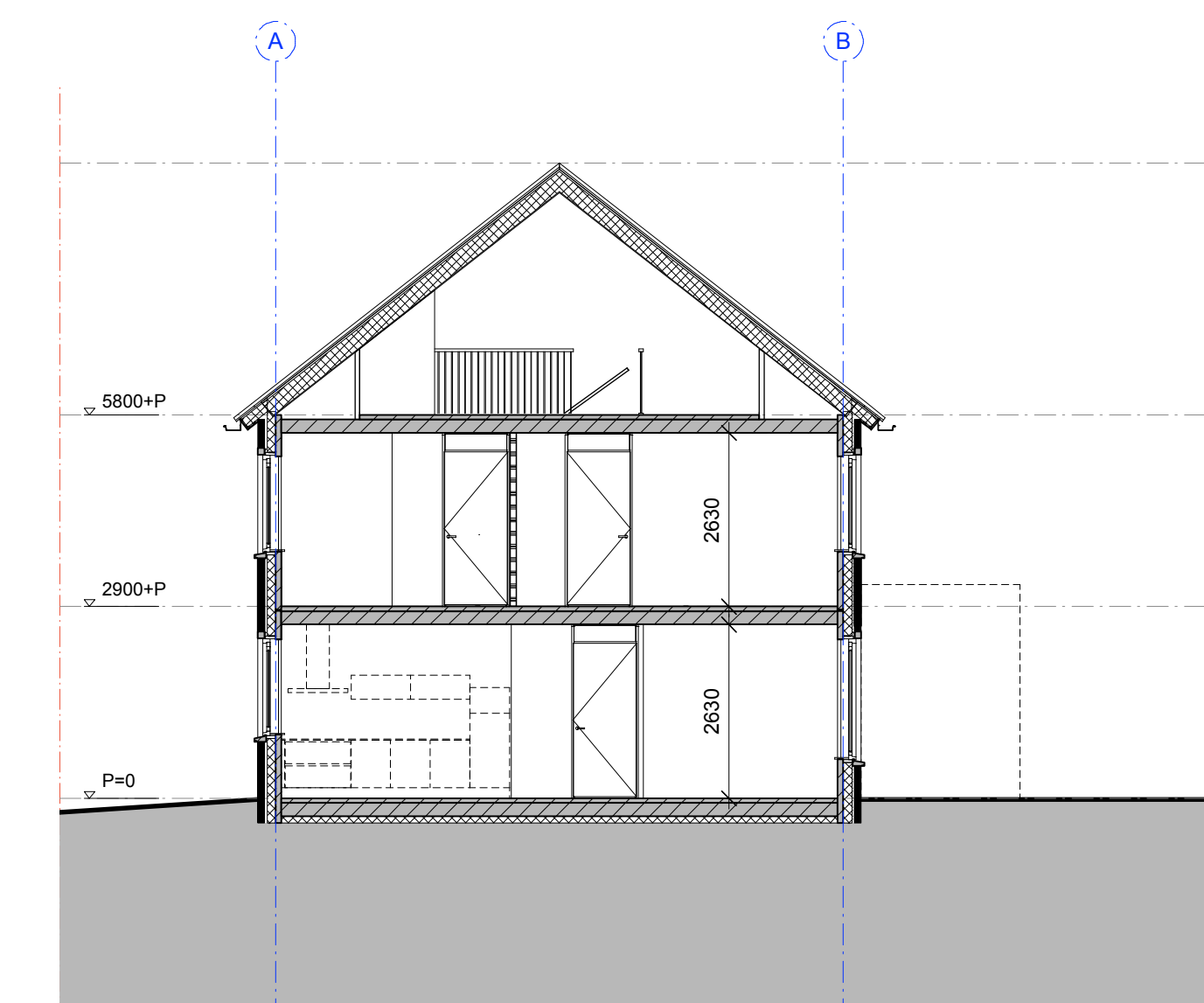

Doorsnede AA (1:100)

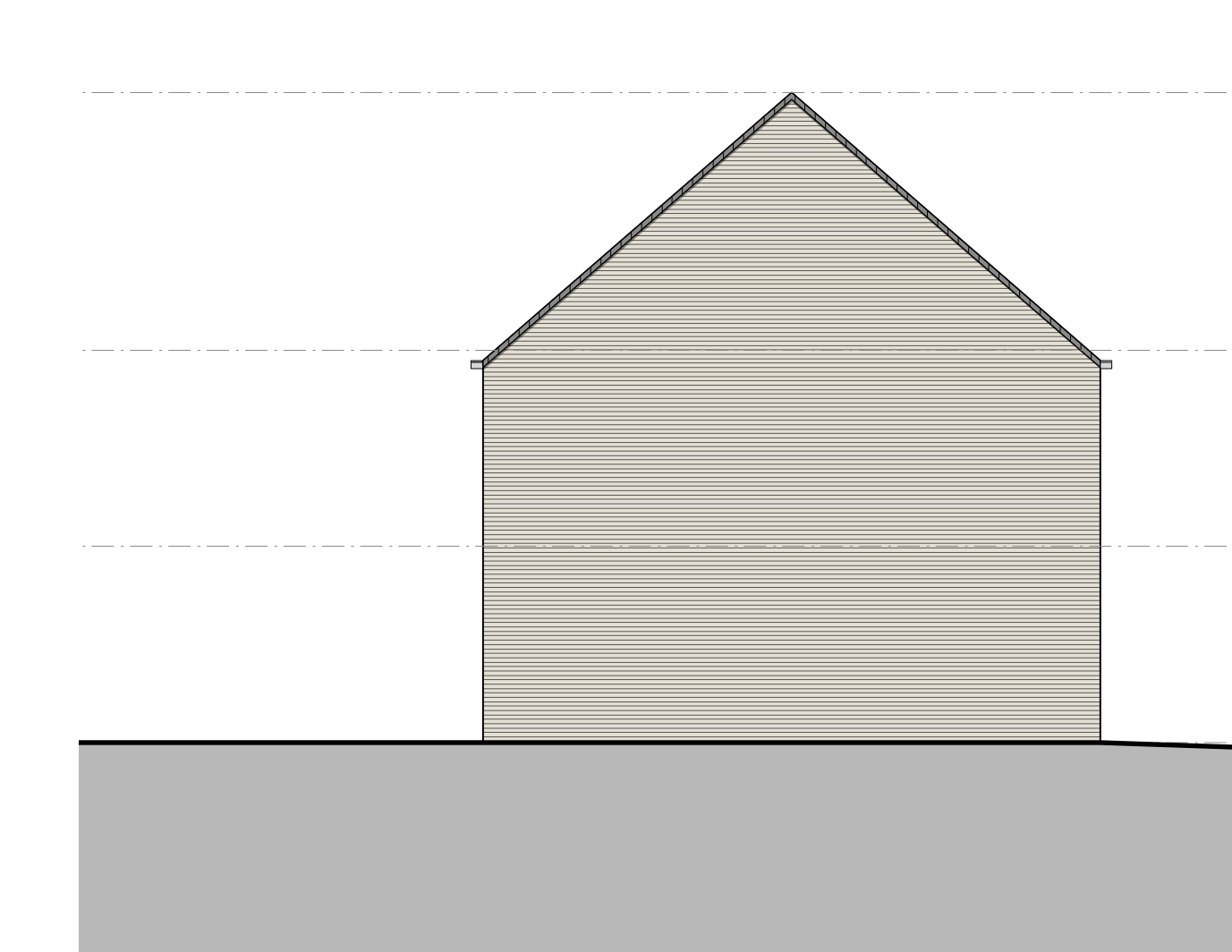

Linker zijgevel 14 (1:100)

aantal en locatie van de PV panelen is indicatief e.o.a. volgens EPC berekening



Voorgevel Spechtstraat (1:100)

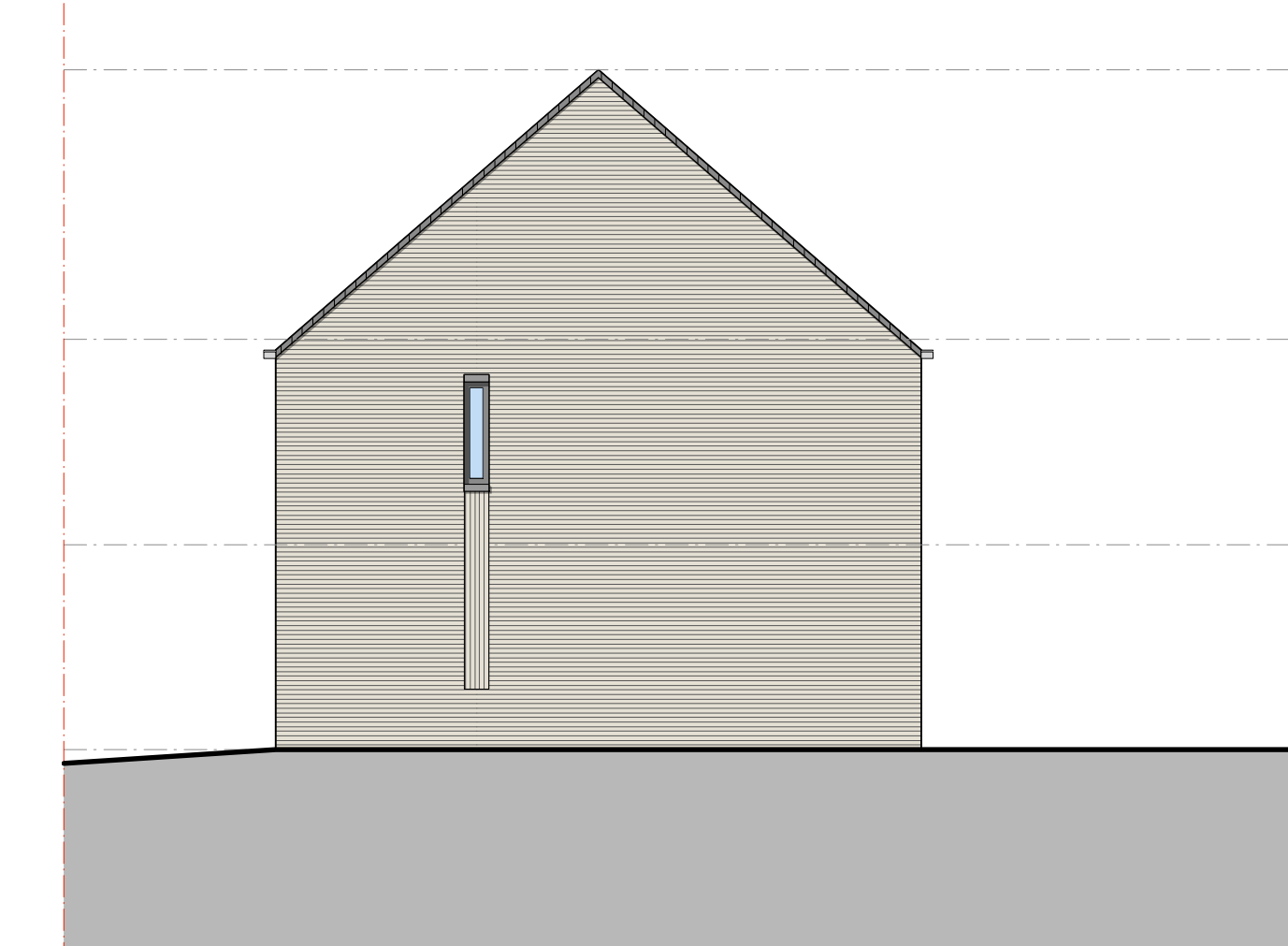

Rechter zijgevel kavel 09, 11, 13, 14 (1:100)

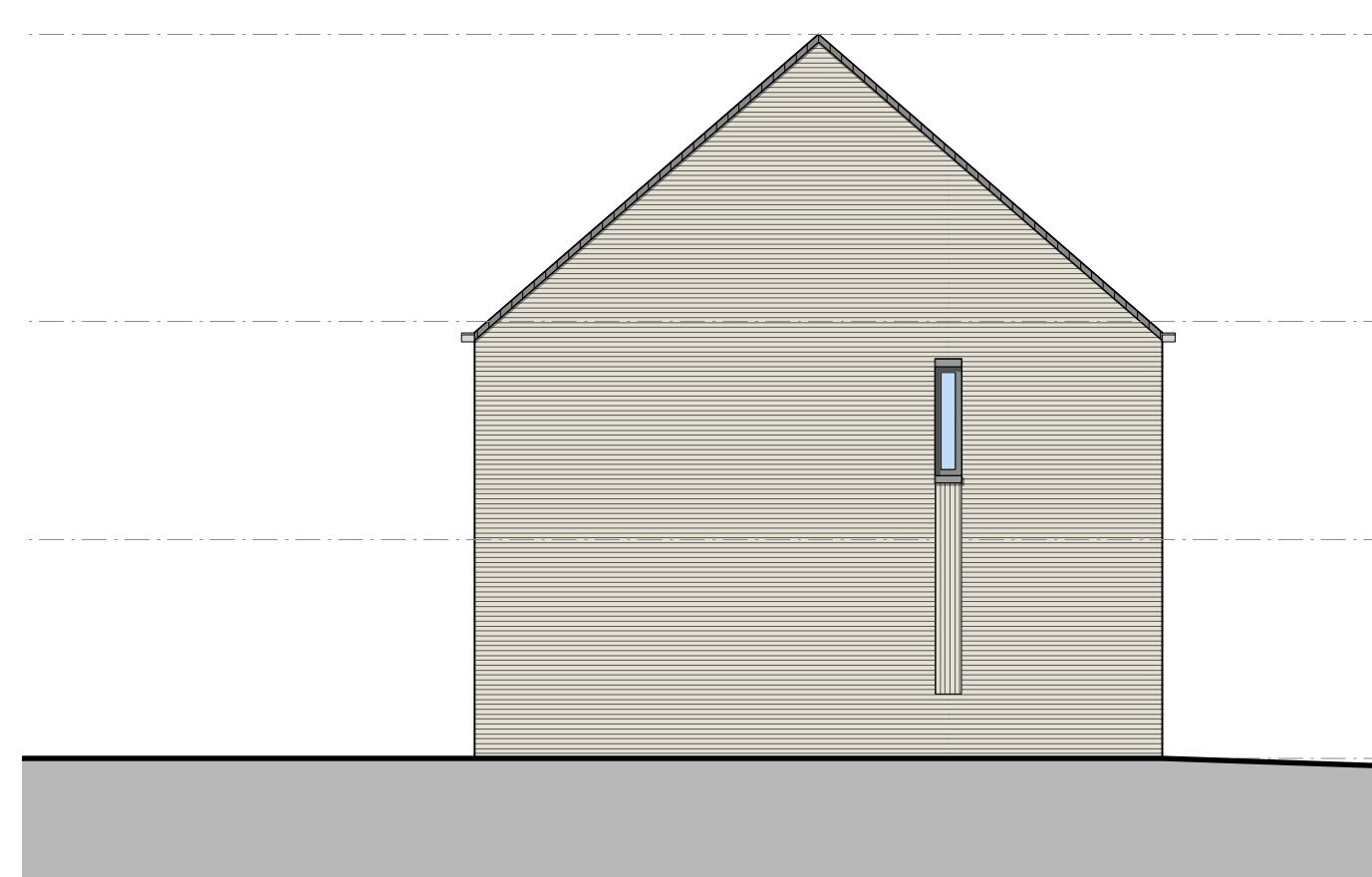

Linker zijgevel 08, 10, 12 (1:100)



Achtergevel Spechtstraat (1:100)

RENVOOI

| | | | |
|---|--|-----|-----------------------------|
| — | loze leiding | cap | centraal aarpunt |
| — | bedrade leiding | cv | centrale verwarming |
| — | enkele wandcontactdoos met randleider | hva | helfversterkte vloer |
| — | dubbele wandcontactdoos met randleider | kl | kozijnkastje |
| — | enkelepolige schakelaar | l | loze leiding |
| — | dubbelpolige schakelaar | mv | Mechanische ventilatie unit |
| — | wasafschuifbaar | th | thermostaat |
| — | 3 standen schakelaar | vv | versterker vloerverwarming |
| — | afstandslichtpunt | om | opstapleids wasmachine |
| — | wandlichtpunt | — | — |
| — | bedrukker | — | — |
| — | deurbel | — | — |
| — | rookmelder | — | — |
| — | mechanische ventilatie afziging | — | — |

maxvoering op deze tekening heeft betrekking op de bouwkundige wanden

